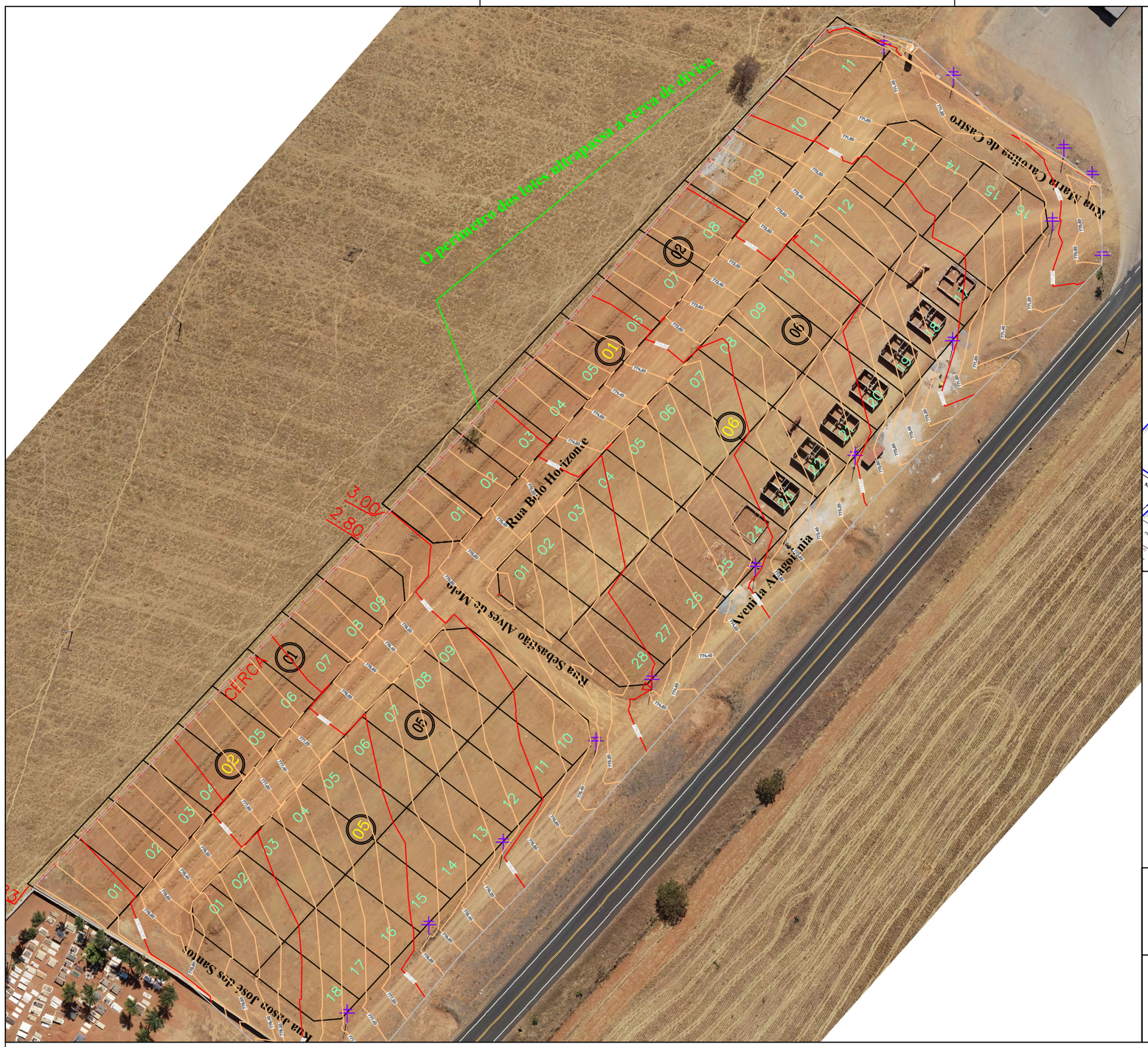


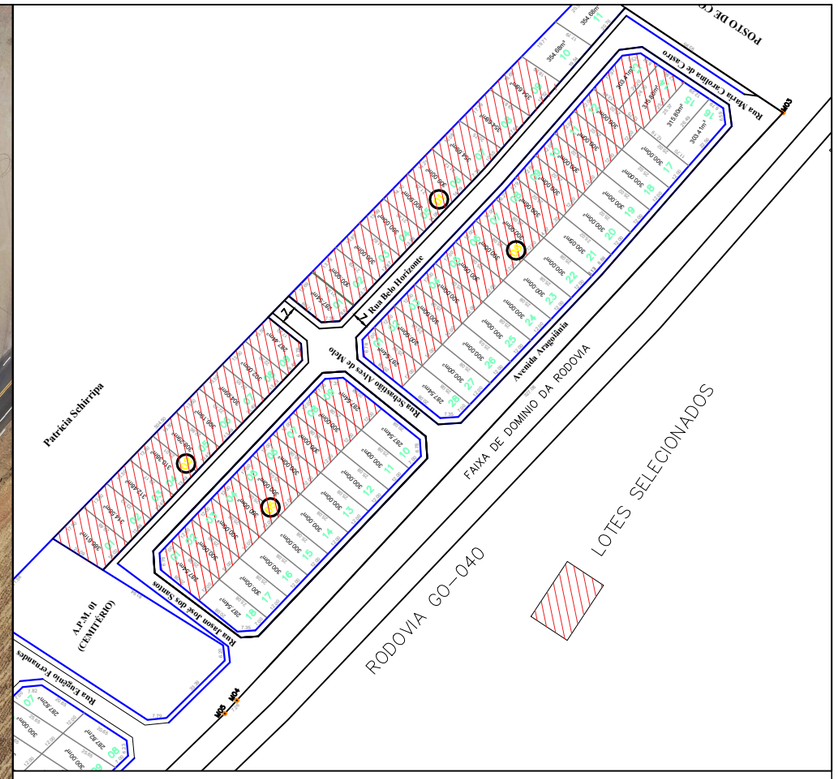


LOCALIZAÇÃO RESIDENCIAL
ESC.: 1/2500

**LEGENDA:**

- POSTE
- POSTE QUE INVADEM
- MEIO FIO
- SEM MEIO FIO
- MURO
- REDE ELETRICA
- CERCA
- PV

Levantamento Topográfico Planialtimétrico:

Realizado nas coordenadas planas UTM

Sistema de Referência SIRGAS 2000, FUSO 22 SUL

Meridiano Central: - 51°. LEVANTAMENTO 19-08-2024 / PROCESSAMENTO 21-08-2024

OBSERVAÇÕES:

Desenho elaborado tendo como base a planta urbanística apresentada pelo município de DISTRITO OLOANA – HIDROLANDIA-GO.

LEVANTAMENTO TOPOGRÁFICO PLANIALTIMÉTRICO
ESC.: 1/1200

AGEHAB
Agência Goiana de Habitação

**TOPOGRAFIA**

**LEVANTAMENTO PLANIALTIMÉTRICO CADASTRAL**

**ENDEREÇO:** **Quadra 01, lotes 1 a9; Quadra 02, lotes 1 a 9; Quadra 05, lotes 1 a 9 e Quadra 06, lotes 1 a 14, totalizando 41 (quarenta eum) lotes, localizados no loteamento denominado Oloana I;**

**PROPRIETÁRIO:** AGÊNCIA GOIANA DE HABITAÇÃO - AGEHAB
CNPJ: 01.274.240/0001-47

**AUTOR:** ROMULO GUILHERME BUENO MENEZES
ENGENHEIRO CIVIL E AGRIMENSOR
CREA 19796/D-GO

**CONTEÚDO:**
- LEVANTAMENTO PLANIALTIMÉTRICO
- PLANTA DE LOCALIZAÇÃO

**MUNICÍPIO:** DISTITO OLOANA - HIDROLANDIA

| ÁREA DO TERRENO: | DESENHO: | ESCALA: | FOLHA: |
|---|---|---|---|
| 31041.259m² | Romulo Guilherme | Indicada | 01/01 |
| **ART:** 1020240276260 | **PROGRAMA:** AUTOCAD - 2023 **DATA:** Agos/2024 | **FORMATO:** A3 (420x297mm) | |

**IMPORTANTE:** ANTES DA EXECUÇÃO, VERIFICAR A COMPATIBILIDADE COM PROJETOS COMPLEMENTARES: EXECUTIVO, ESTRUTURAL, ELÉTRICO E HIDRÁULICO.